

FACADE AVANT ECH 1/50

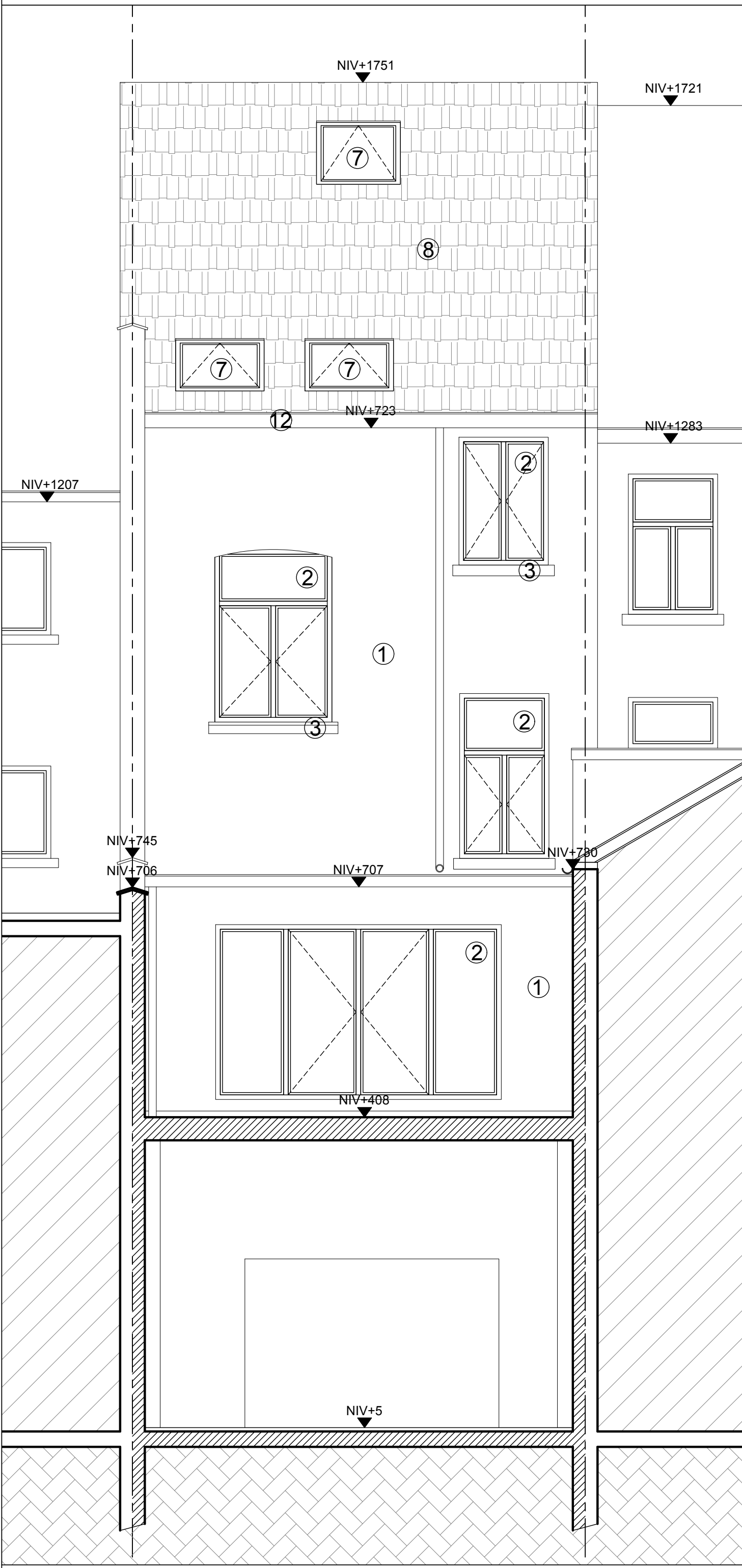

FACADE ARRIERE ECH 1/50

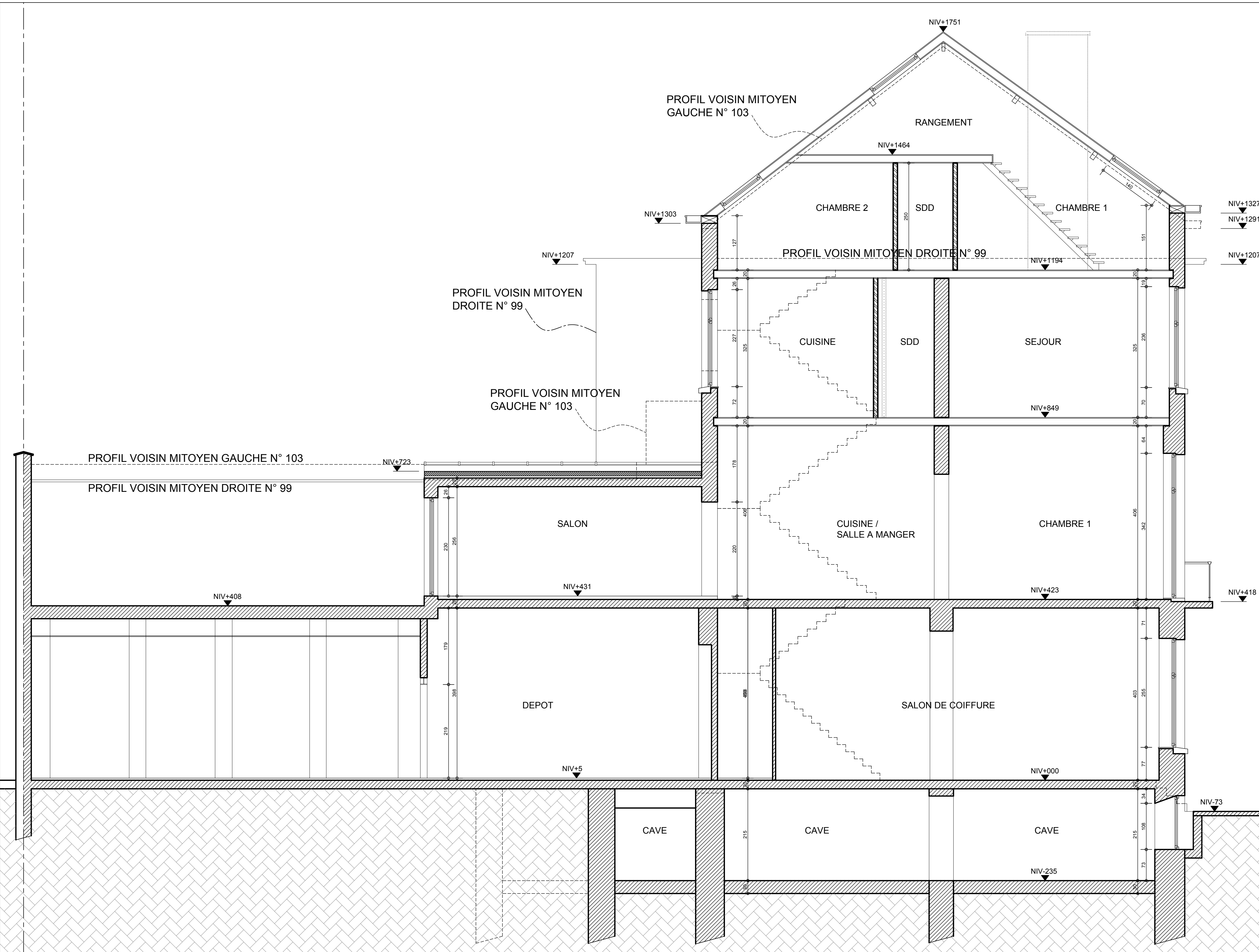

COUPE AA ECH 1/50

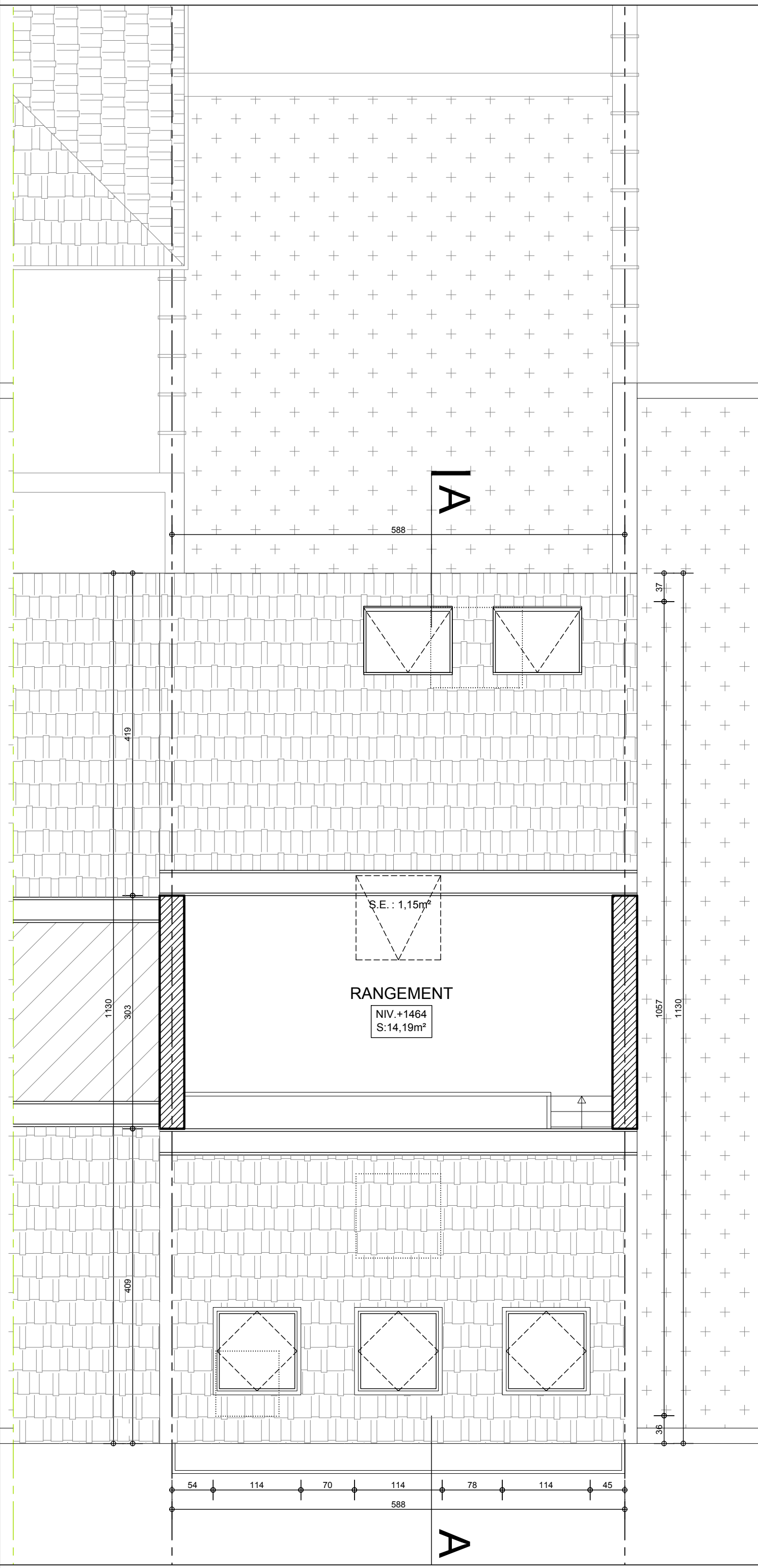

COMBLES ECH 1/50

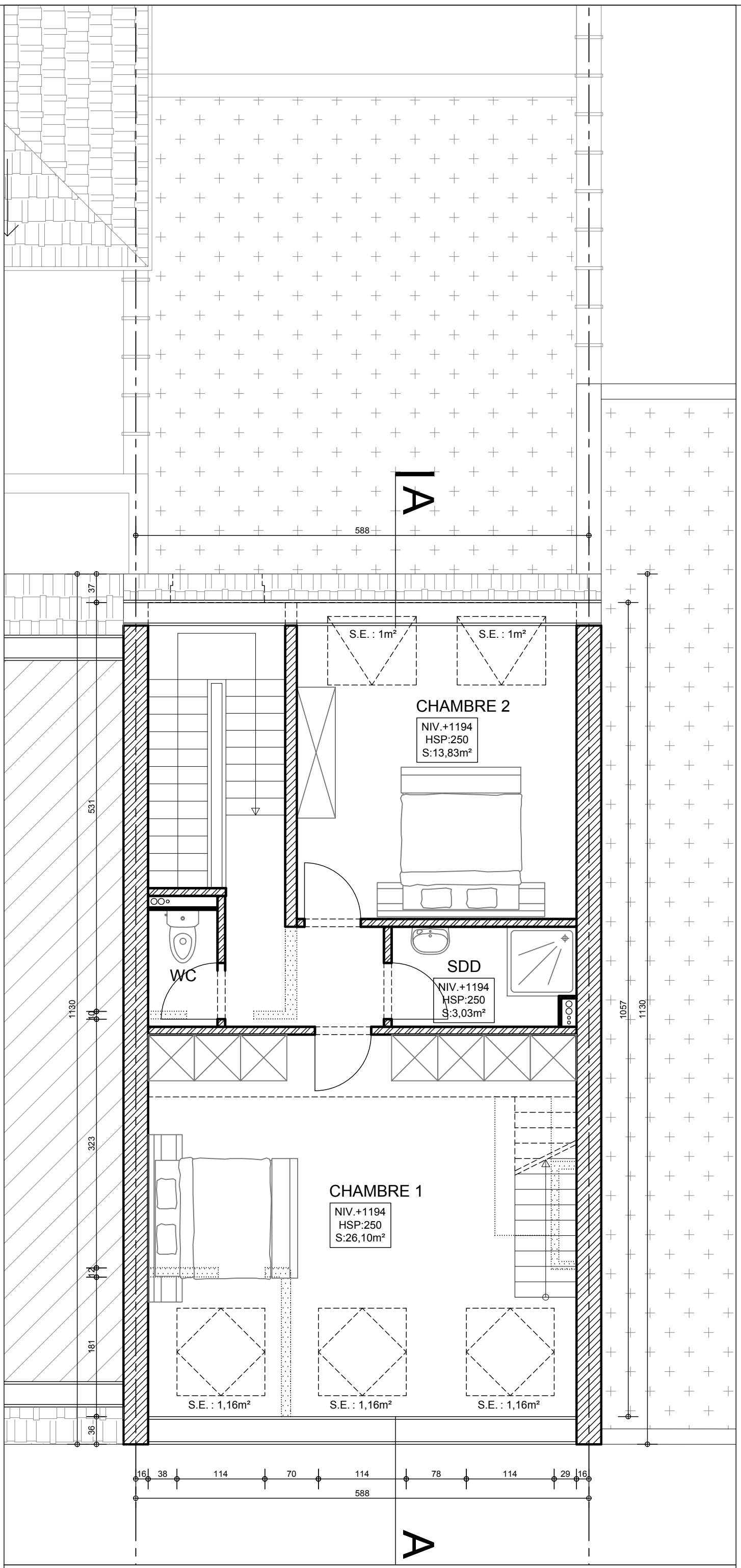

3EME ETAGE ECH 1/50

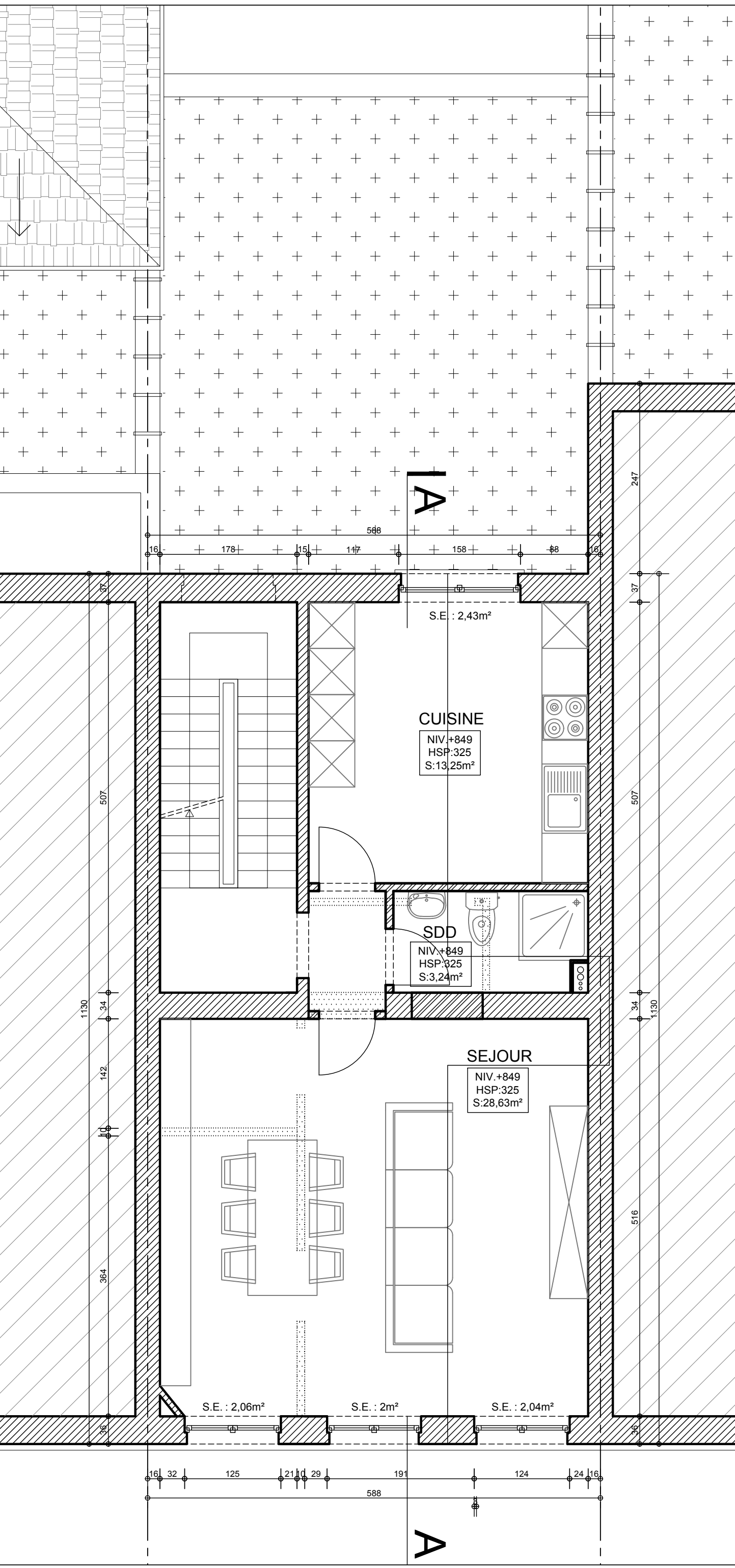

2EME ETAGE ECH 1/50

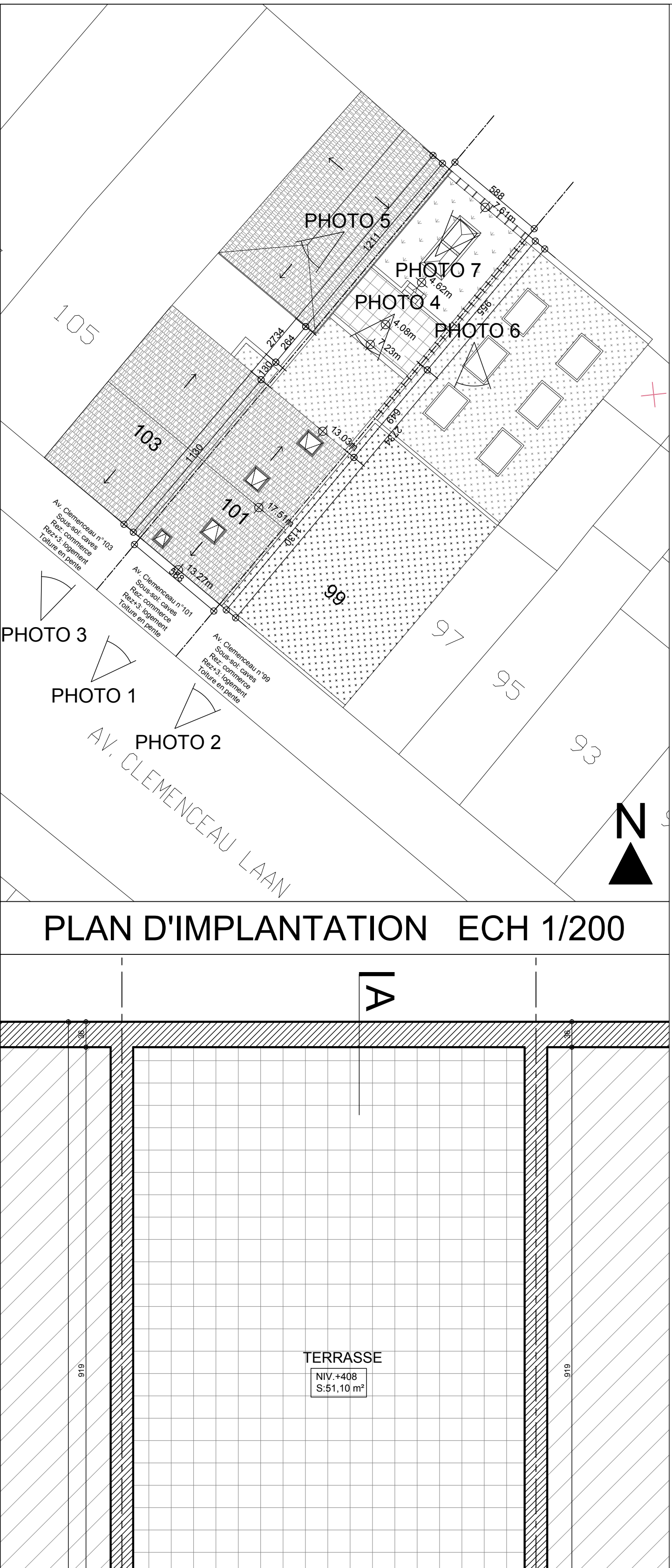

1ER ETAGE ECH 1/50

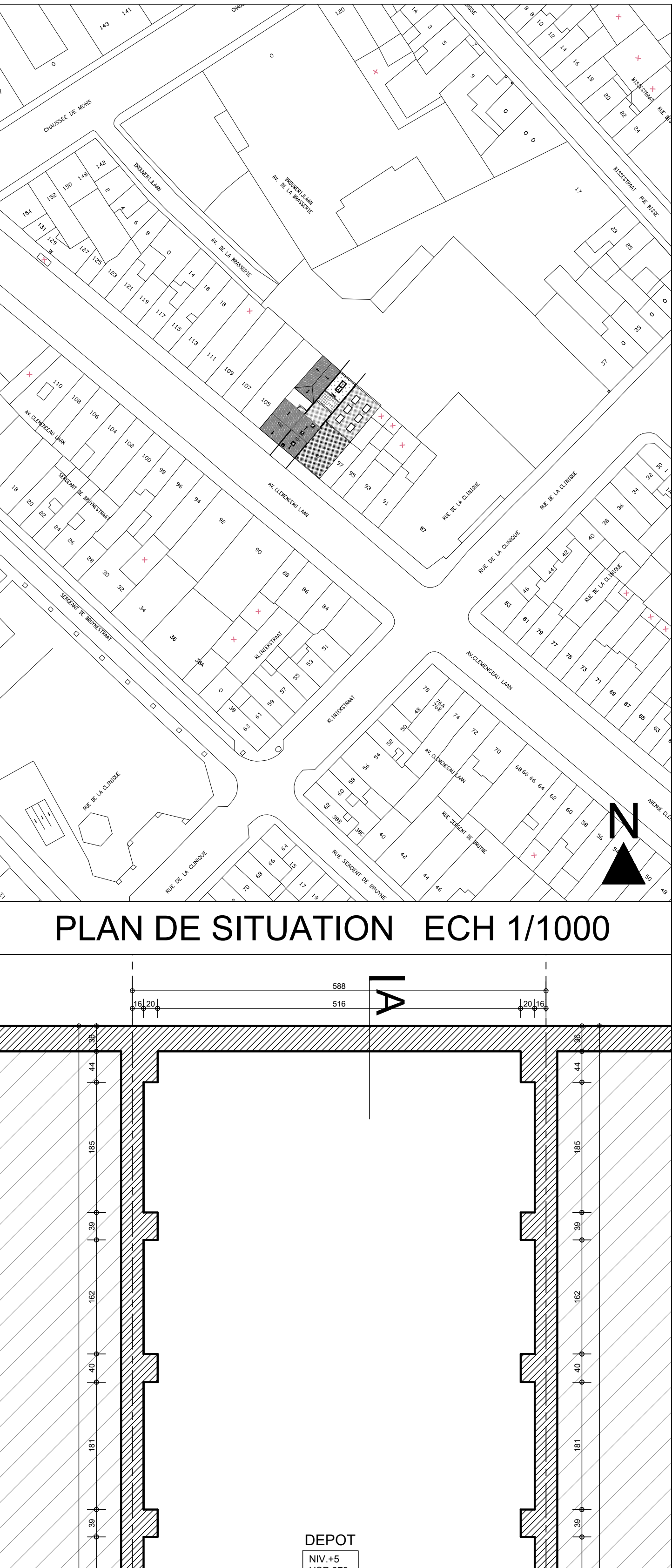

REZ-DE-CHAUSSEE ECH 1/50

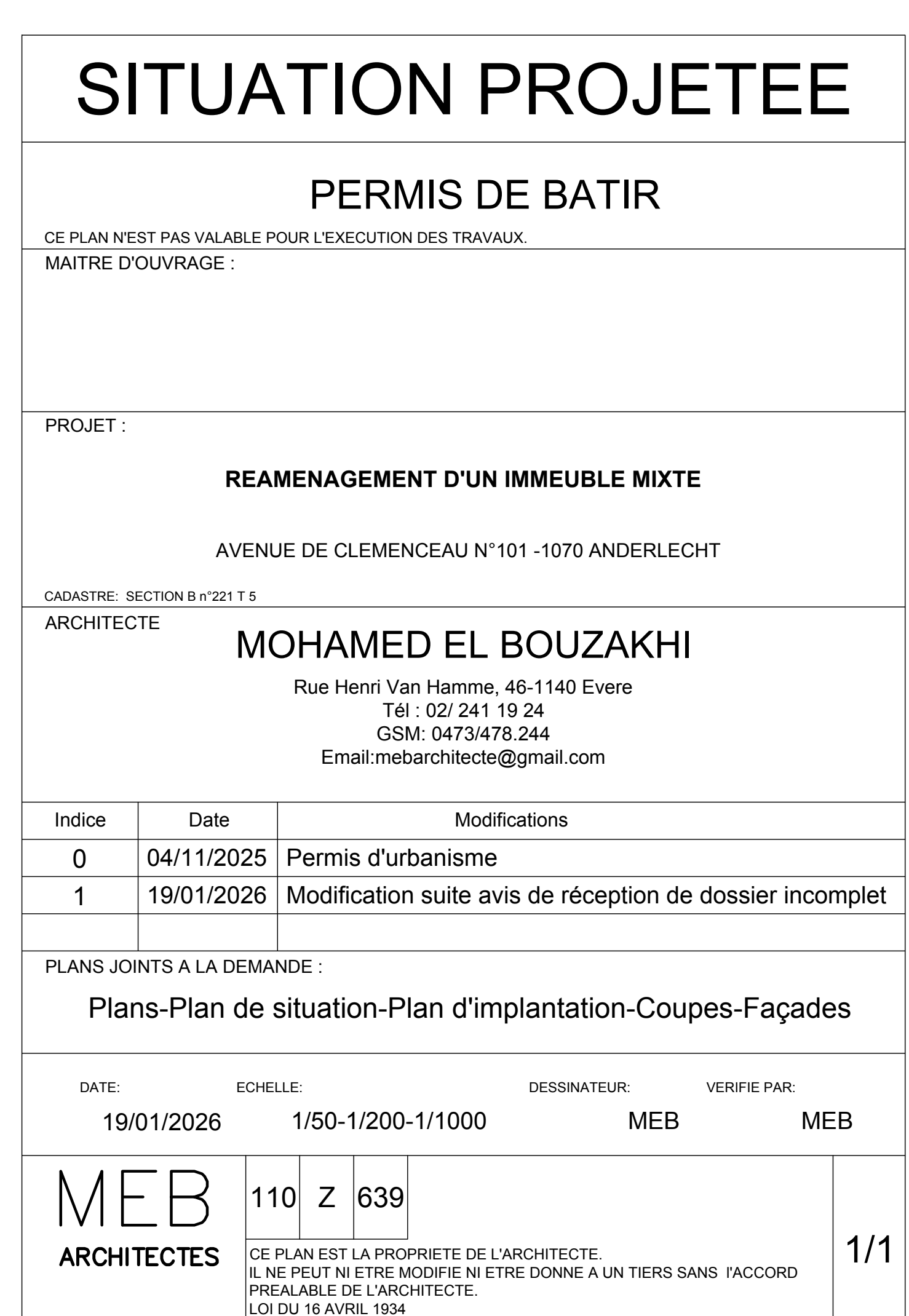
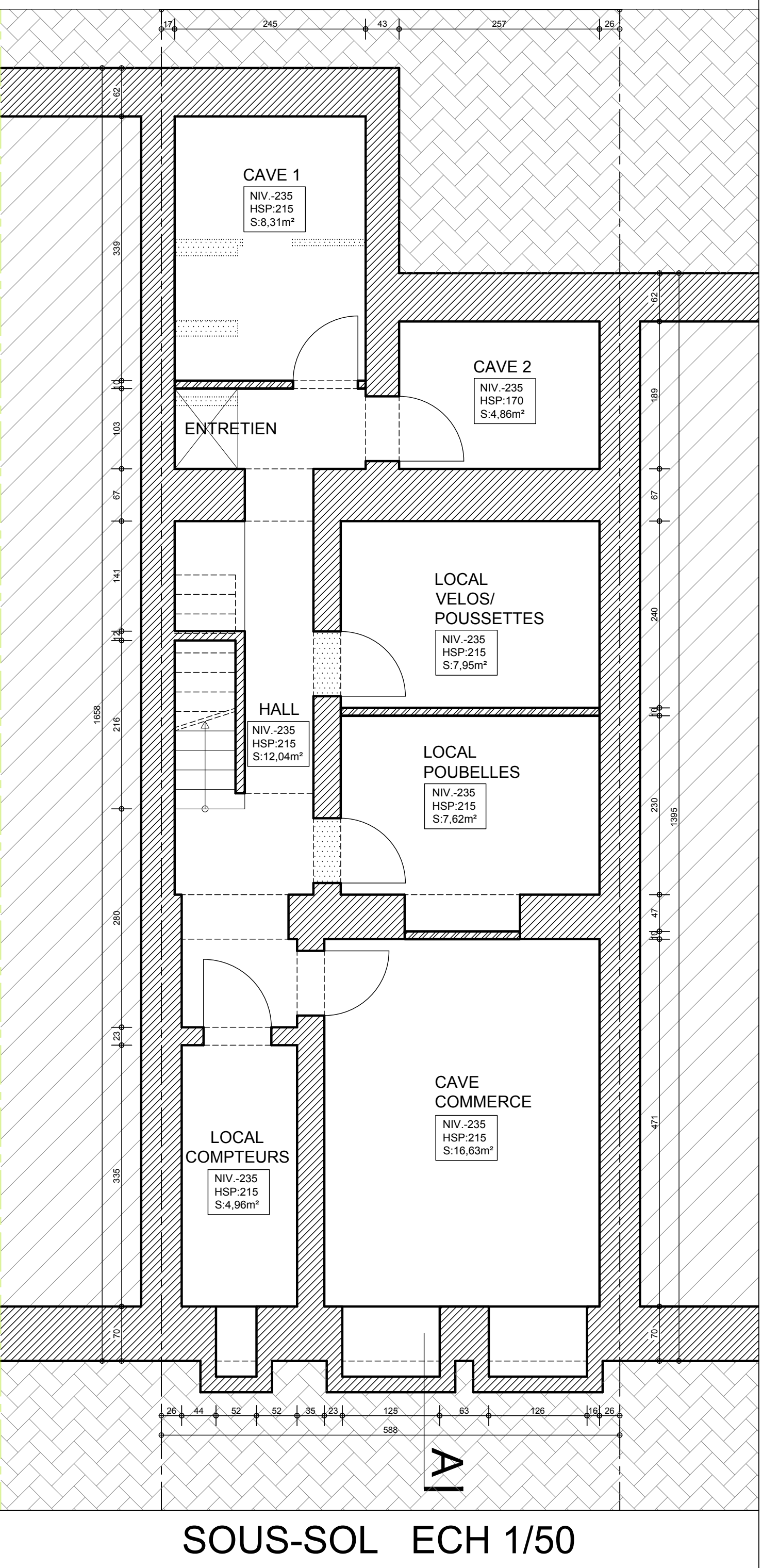
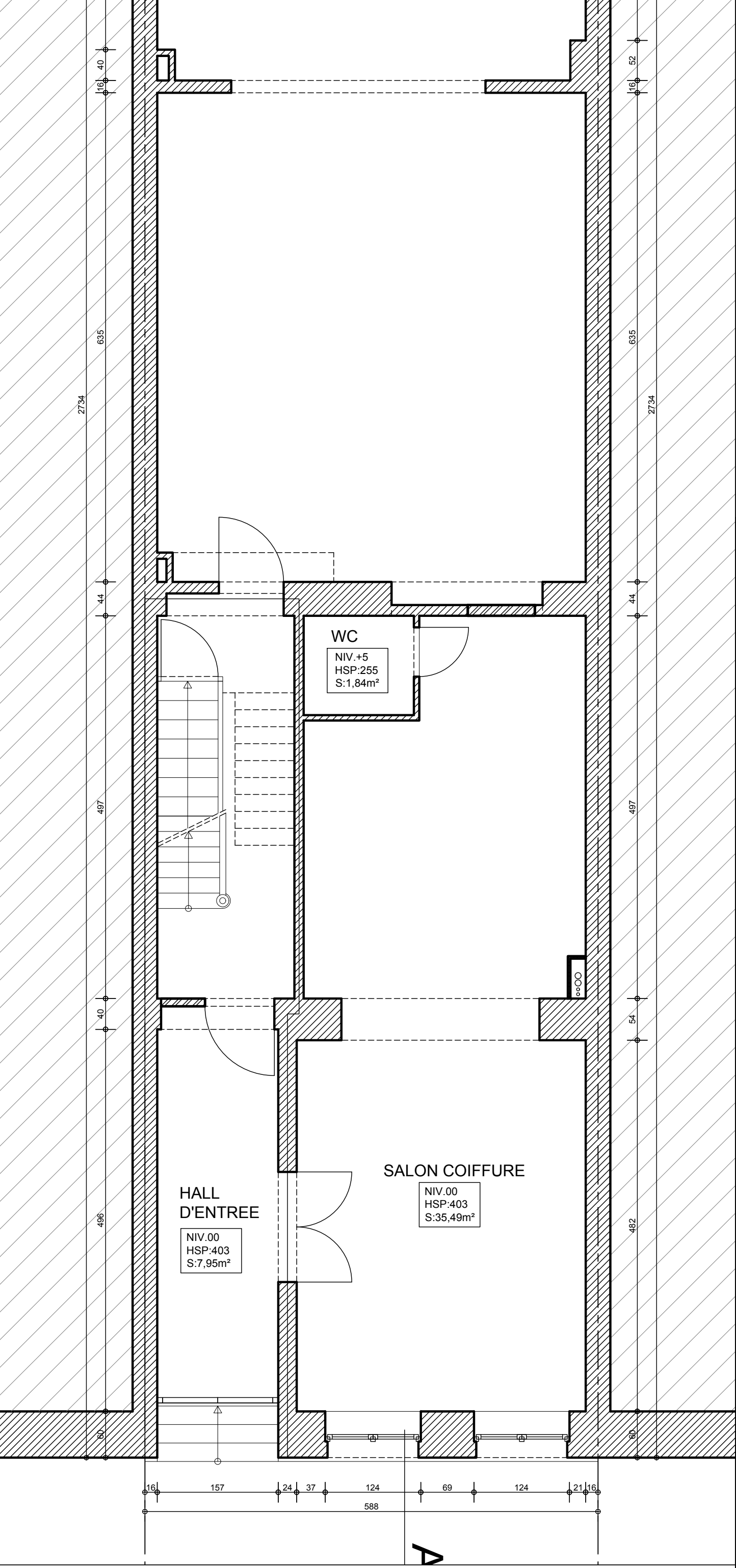
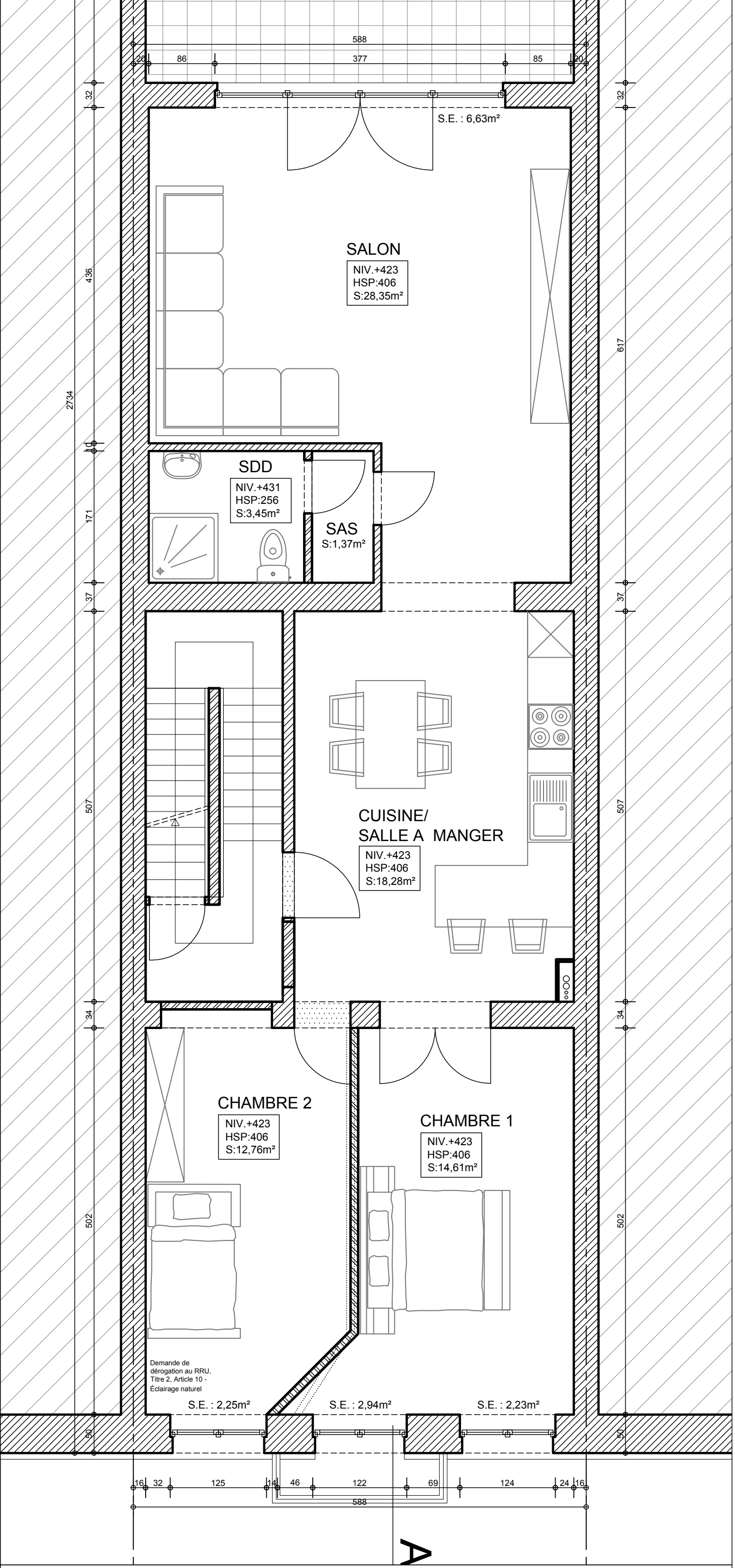

SITUATION PROJETEE

PERMIS DE BATIR

CE PLAN N'EST PAS VALABLE POUR L'EXECUTION DES TRAVAUX.

MAITRE D'OUVRAGE :

PROJET :

REAMENAGEMENT D'UN IMMEUBLE MIXTE

AVENUE DE CLEMENCEAU N°101-1070 ANDERLECHT

CADASTRE : SECTION B n°221 T 5

ARCHITECTE

MOHAMED EL BOUZAKHI

Rue Henri Van Hamme, 46-1140 Evere

Tel : 02/241 19 24

GSM : 0473/478 244

Email: mebaarchitect@gmail.com

Indice	Date	Modifications
0	04/11/2025	Permis d'urbanisme
1	19/01/2026	Modification suite avis de réception de dossier incomplet

PLANS JOINTS A LA DEMANDE :

Plans-Plan de situation-Plan d'implantation-Coupes-Façades

DATE:	ECHELLE:	DESSINATEUR:	VERIFIE PAR:
19/01/2026	1/50-1/200-1/1000	MEB	MEB

MEB ARCHITECTES	110 Z 639	CE PLAN EST LA PROPRIETE DE L'ARCHITECTE. IL NE PEUT NI ETRE MODIFIE NI ETRE DONNE A UN TIERS SANS L'ACCORD PREALABLE DE L'ARCHITECTE. LOI DU 16 AVRIL 1934	1/1
--------------------	-----------	--	-----